BRANDWEERRENVOOI

BRANDMELD- EN ONTRUIMINGSINSTALLATIE:
BRANDVEILIGHEID NIVEAU CONFORM DE VEILIGHEIDSREGIO IS **TIJDELIJKE OPVANG.**
DE BESTAANDE BRANDMELDINSTALLATIE BLIJFT GEHANDHAAFD EN WORDT NIET UITGEBREID.
HET BESTAANDE PVE 20120413-WdB-089 D.D.13-04-2011 VORMT HET UITGANGSPUNT VOOR HET OPNIEUW IN BEDRIJF STELLEN VAN DE BESTAANDE BRANDMELD- EN ONTRUIMTINSINSTALLATIE. HIERVOOR WORDT EEN NOTA VAN AANVULLINGEN OPGESTELD.
BRANDMELDINSTALLATIE WORDT NIET VOORZIEN VAN EEN CERTIFICERING.
DE INSTALLATIE IS VRIJGESTELD VAN EISEN EN VOORSCHRIFTEN VANUIT HET BOUWBESLUIT (TIJDELIJKE SITUATIE).
DE INTERNE ORGANISATIE BORGT 924 UUR PER DAG GEDURENDE 7 DAGEN PER WEEK) AANVULLENDE BRANDVEILIGINGSMAATREGELEN OM EEN VERHOOGD BRANDRISICO EN EEN EVENTUELE ONBEHEERSBARE BRAND TE VOORKOMEN.
ER IS GEEN DOORMELDING NAAR DE RAC.
DE HUIDIGE PAC DOORMELDING BLIJFT GEHANDHAAFD.
ER KOMT GEEN UITBREIDING VAN DE BESTAANDE BRANDMELDINSTALLATIE (GEDEELTELIJKE BEWAKING ENRUIMTE BEWAKING BIJ SAMENVALLENDE VLUCHTWEGEN).
ER KOMT GEEN UITBREIDING VAN DE BESTAANDE ONTRUIMINGSINSTALLATIE (TYPE-B - ALLEEN IN DE ALGEMENE RUIMTE EN VLUCHTWEGEN.
IN DE NIEUWE SLAAPVERTREKKEN WORDEN ROOKMELDERS TOEGEVOEGD CONFORM DE NEN2555 - EN14604 GEKOPPELD AAN DE OVERIGE NIEUWE ROOKMELDERS PER VERDIEPING EN PER VLEUGEL. DE NIEUWE ROOKMELDERS WORDEN NIET GEKOPPELD AAN DE BESTAANDE ROOKMELDERS.
DE WOONUNITS WORDEN NIET VOORZIEN VAN EEN SLOW-WHOOP TOONSINGNAALGEVER.
BESTAANDE ZONE INDELING BLIJFT BEHOUDEN (BRANDMELDPANEEL).
BESTAANDE BOUWKUNDIGE BRANDCOMPARTIMENTERING BLIJFT GEHANDHAAFD.
BESTAANDE KLEEFMAGNETEN (DEURVASTZETINRICHTINGEN) BLIJVEN BEHOUDEN.
BIJ EEN BRAND- OF ONTRUIMINGSALARM ZAL DE LUCHTBEHANDELINGSINSTALLATIE (BOUWDEEL A + B) DE TOEVOER VAN BUITENLUCHT GEHEEL STOPPEN EN DE AFZUIGINSTALLATIE GEHEEL (100%) IN BEDRIJF STELLEN.
BESTAANDE BRANDCOMPARTIMENTERING BLIJFT BEHOUDEN. ALLE SCHEIDINGSWANDEN TUSSEN WOONUNITS EN EEN NAASTGELEGEN WOONUNIT VERKEERSRUIMTE, KANTOREN, ONBENOEMDE RUIMTE ETC. WORDEN NIET BRANDWEREND UITGEVOERD, MAAR WEL ZOVEEL MOGELIJK ROOKWERE
HET BETSTAANDE KANAALWERK ZA. MOET WPRDEM VPPRZOEM VAM AAMVULLENDE BRANDWERENDE KLEPPEN.
DE BESTAANDE VENTILATIE- VERWARMING- EN LUCHTBEHANDELINGSINSTALLATIE ZAL OPNIEUW IN BEDRIJF WORDEN GESTELD 24 UUR PER DAG, GEDURENDE 7 DAGEN PER WEEK IN BEDRIJF KOMEN. DE GEINTEGREERDE KOELINSTALLATIE ZAL NIET IN BEDRIJF WORDEN GESTELD.

- 30 — 30[min] BRANDWERENDHEID CONFORM NEN 6068 OF NEN-EN 13501-2
- 60 — 60[min] BRANDWERENDHEID CONFORM NEN 6068 OF NEN-EN 13501-2
- DEUR, DIE ZELFSLUITEND IS UITGEVOERD
- DEUR, DIE ZELFSLUITEND IS UITGEVOERD EN IN COMBINATIE MET HET KOZIJN EEN WBDBO BEZIT VAN TEN MINSTE 30[min], CONFORM DE NEN 6069.
- DEUR, DIE ZELFSLUITEND IS UITGEVOERD EN IN COMBINATIE MET HET KOZIJN EEN WBDBO BEZIT VAN TEN MINSTE 60[min], CONFORM DE NEN 6069.
- 20 — WAND OF PUI, MET EEN WBDBO VAN TEN MINSTE 20[min].
- WAND OF PUI, MET EEN WBDBO VAN TEN MINSTE 30[min].
- WAND OF PUI, MET EEN WBDBO VAN TEN MINSTE 60[min].
- 30m — BRANDSLANGHASPEL 30[m] HET GESTELDE IN HOOFDSTUK 3 VAN HET BOEKWERK "BRANDVEILIGHEIDSINSTALLATIES", VAN DE NVBR GEEFT VOLDOENDE HANDVATTEN OM AAN DE GESTELDE EISEN TE VOLDOEN
- P 6 — POEDERBLUSSER GEVULD MET TEN MINSTE 6[kg] A.B.C. BETREFFENDE BLUSSER DIENT TE VOLDOEN AAN HET BESLUIT 'DRAAGBARE BLUSTOESTELLEN'
- HANDMELDER
- ALARM TELEFOON
- LS — DEUR WELKE TE OPENEN IS ZONDER GEBRUIK TE MOETEN MAKEN VAN EEN SLEUTEL, ONMIDDELLIJK OVER DE TEN MINSTE VEREISTE BREEDTE KAN WORDEN GEOPEND.
- PB — EEN DEUR WAAROP BIJ HET VLUCHTEN MEER DAN 100 PERS, ZIJN AANGEWEZEN WORDT GEOPEND DOOR EEN LICHTE DRUK TEGEN DE DEUR, OF EEN LICHTE DRUK TEGEN EEN OP ca. 1[m] BOVEN DE VLOER OVER DE VOLLE BREEDTE VAN DE DEUR AANGEBRACHTE PANIEKSLUITING DIE VOLDOET AAN NEN-EN 1125.
- RM — NIET-IONISERENDE ROOKMELDER, AAN ELKAAR GEKOPPELD, OP LICHTNET AANGESLOTEN, UITGEVOERD CONF. NEN 2555 GEEN KOPPELING OP BESTAANDE BRANDMELDINSTALLATIE. KOPPELING PER VERDIEPING EN VLEUGEL.
- H — ONDERGRONDSE BRANDKRAAN. PROJECTERING, EIGENSCHAP, WATERCAP, ETC. IN OVERLEG MET DE SECTOR VOORBEREIDENDE BRANDWEERZORG VAN DE REG. BRANDWEER
- UIT — VLUCHTWEG AANDUIDINGSBORD / TRANSPARANT VERLICHTINGSARMATUREN, UITVOERING VAN DE SYMBOLEN VOOR "UIT" EN "NOODUITGANG" CONF. DE PICTOGRAMMEN ZOALS DEZE ZIJN VERMELD IN DE NEN 6088. HET GESTELDE IN HOOFDSTUK 11 VAN HET BOEKWERK: "BRANDBEVEILIGINGSINSTALLATIES", VAN DE NVBR GEEFT VOLDOENDE HANDVATTEN OM AAN DE GESTELDE EIS(EN) TE VOLDOEN.
- NV — RUIMTE VOORZIEN VAN NOODVERLICHTING. HET ONTWERP DIENT TE VOLDOEN AAN DE NEN-EN 1838. HET GESTELDE IN HOOFDSTUK 11 VAN HET BOEKWERK "BRANDBEVEILIGINGSINSTALLATIES", VAN DE NVBR GEEFT VOLDOENDE HANDVATTEN OM AAN DE GESTELDE EIS(EN) TE VOLDOEN.
- BMC — BRANDMELDCENTRALE
- AED
- EHBO
- EVACUATIESTOEL
- LIFTINSTALLATIE NIET TE GEBRUIKEN TIJDENS BRAND
- BRANDWEERLIFT

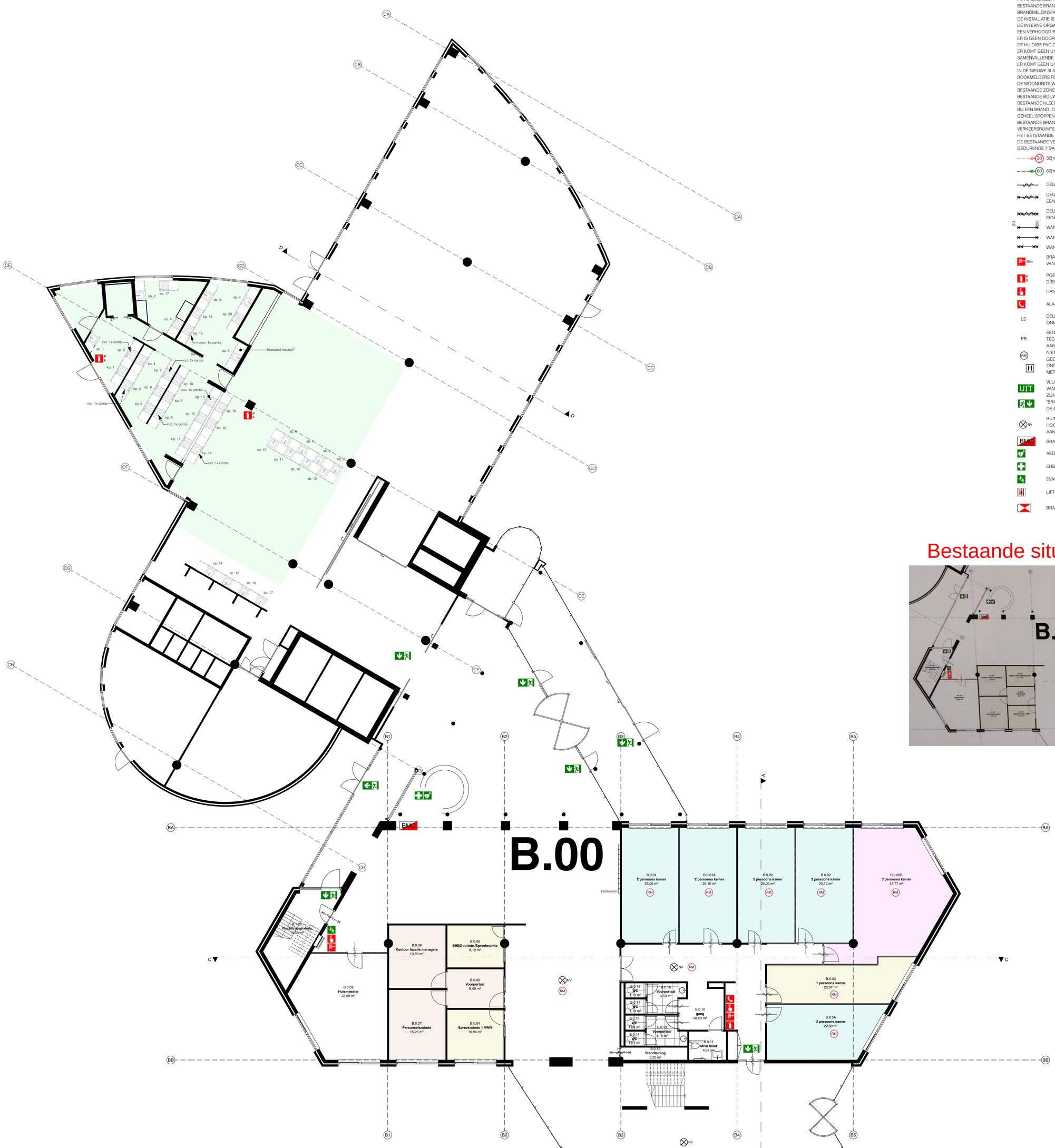

Bestaande situatie

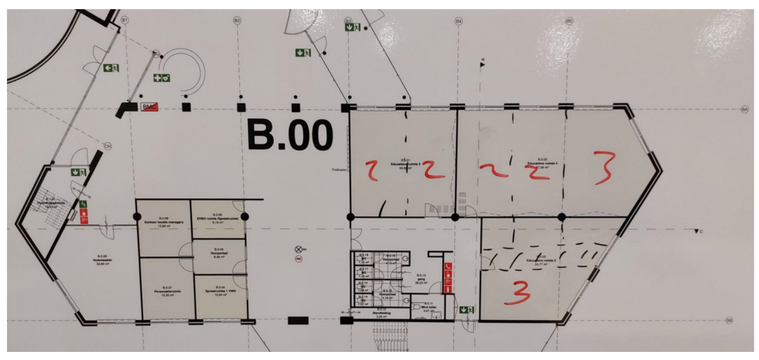

Vrijkomend: 0 kamers
Te bouwen wanden: 5 stuks
Nieuwe capaciteit: 7 kamers, 14 pers.

Begane grond nieuw

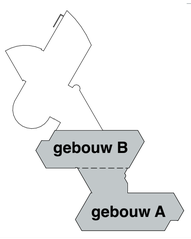

Bestaande situatie

Vrijkomend: 1 kamer
Te bouwen wanden: 1 stuk
Nieuwe capaciteit: 2 kamers, 4 pers.

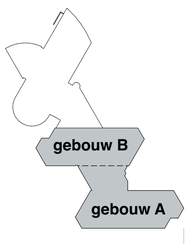

RevID	Wijz. naam	Datum
01	wijzigingen indelingen	12-12-2023
01	wijzigingen indelingen ruimte 0.3	20-12-2023

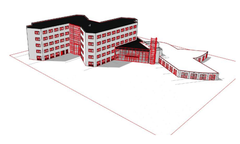

Herindeling kantoorpand tot opvanglocatie

PROJECTNR. 22.747 | FASE DO | STATUS Voorlopig | TEK.NR. 3101

TEKENING
SCHAAL 1:100
FORMAAT A0 (1189 x 841)
DATUM 30-01-2023
ONDERWERP Definitief ontwerp
ONDERDEEL Begane grond nieuw

LOCATIE
Wognumsebuurt 10, 1817 BH Alkmaar

OPDRACHTGEVER
K. Dekker bouw&infra
Postbus 17, 1749 ZG Warmenhuizen

Studio S3 B.V.
Deimoslaan 9
1702 CK Heerhugowaard
Telefoon: 085 - 303 89 44
studio S3 ontwerp & bouwadvies